# Летниковская, д. 18с1, 340 кв.м

## 850 000,00 руб.

| | |
|---|---|
| Тип объявления | Аренда |
| Категория коммерческого объекта | помещения свободного назначения |
| Метро | Павелецкая |
| Этаж | 2 |
| Общая площадь | 340 |
| Этажность | 3 |
| Высота потолков в метрах | 3 |

Аренда помещения 340 кв.м., расположенного на втором этаже административного здания. Своя котельная - есть газ. парковка на 2 м\м. Высота потолков от 3 до 3,6 м. Под любой вид деятельности, кроме гостиницы.

КОМИССИЯ АГЕНТАМ 100%

СТОМАТОЛОГИЯ
ПАРИКИ

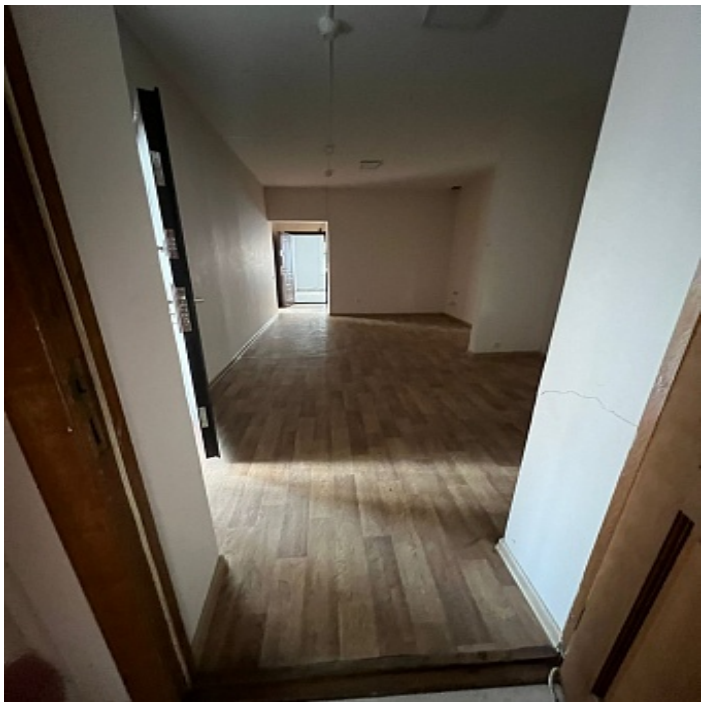

## 1 ЭТАЖ

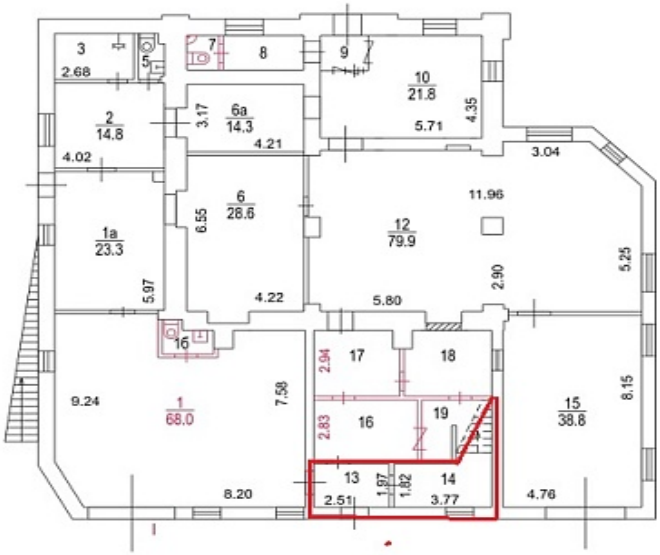
3
2.68
5
7
8
9
10
21.8
5.71
4.35
2
14.8
3.17
6a
14.3
4.21
4.02
3.04
6
28.6
6.55
11.96
12
79.9
1a
23.3
5.97
4.22
5.80
2.90
5.25
16
2.94
17
18
9.24
1
68.0
7.58
2.83
16
19
15
38.8
8.15
13
1.87
1.82
14
8.20
2.51
3.77
4.76

## 2 ЭТАЖ

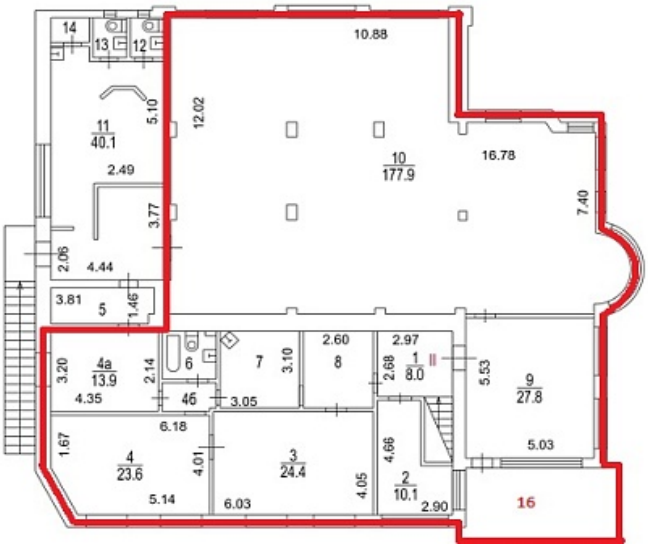
14
13
12
10.88
11
40.1
5.10
12.02
10
177.9
16.78
2.49
3.77
7.40
2.06
4.44
3.81
5
1.46
2.60
2.97
3.20
4a
13.9
2.14
6
7
3.10
8
2.68
1
8.0
5.53
9
27.8
4.35
4б
3.05
6.18
1.67
4
23.6
4.01
3
24.4
4.66
5.03
5.14
6.03
4.05
2
10.1
2.90
16